

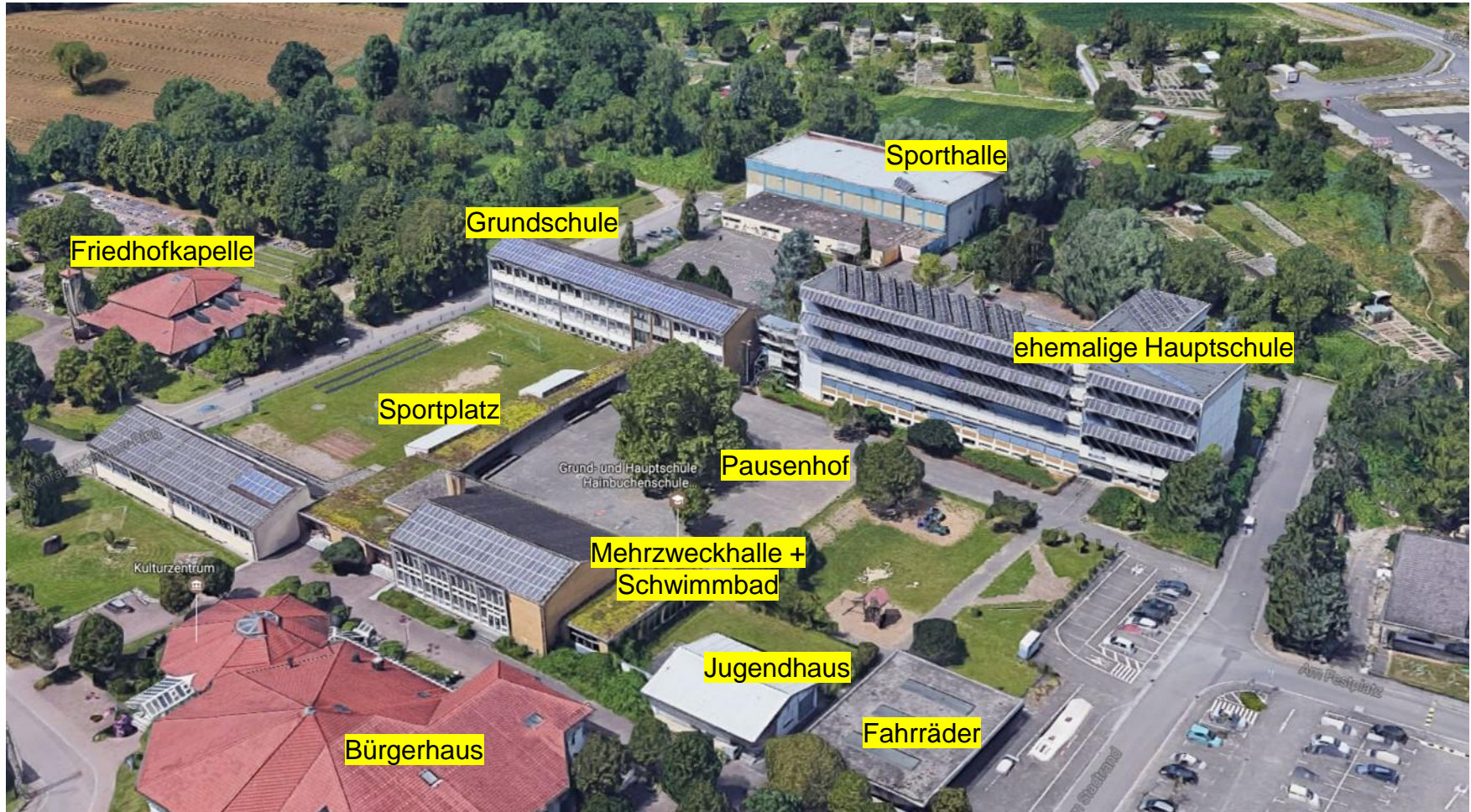

LUFTBILD BESTAND

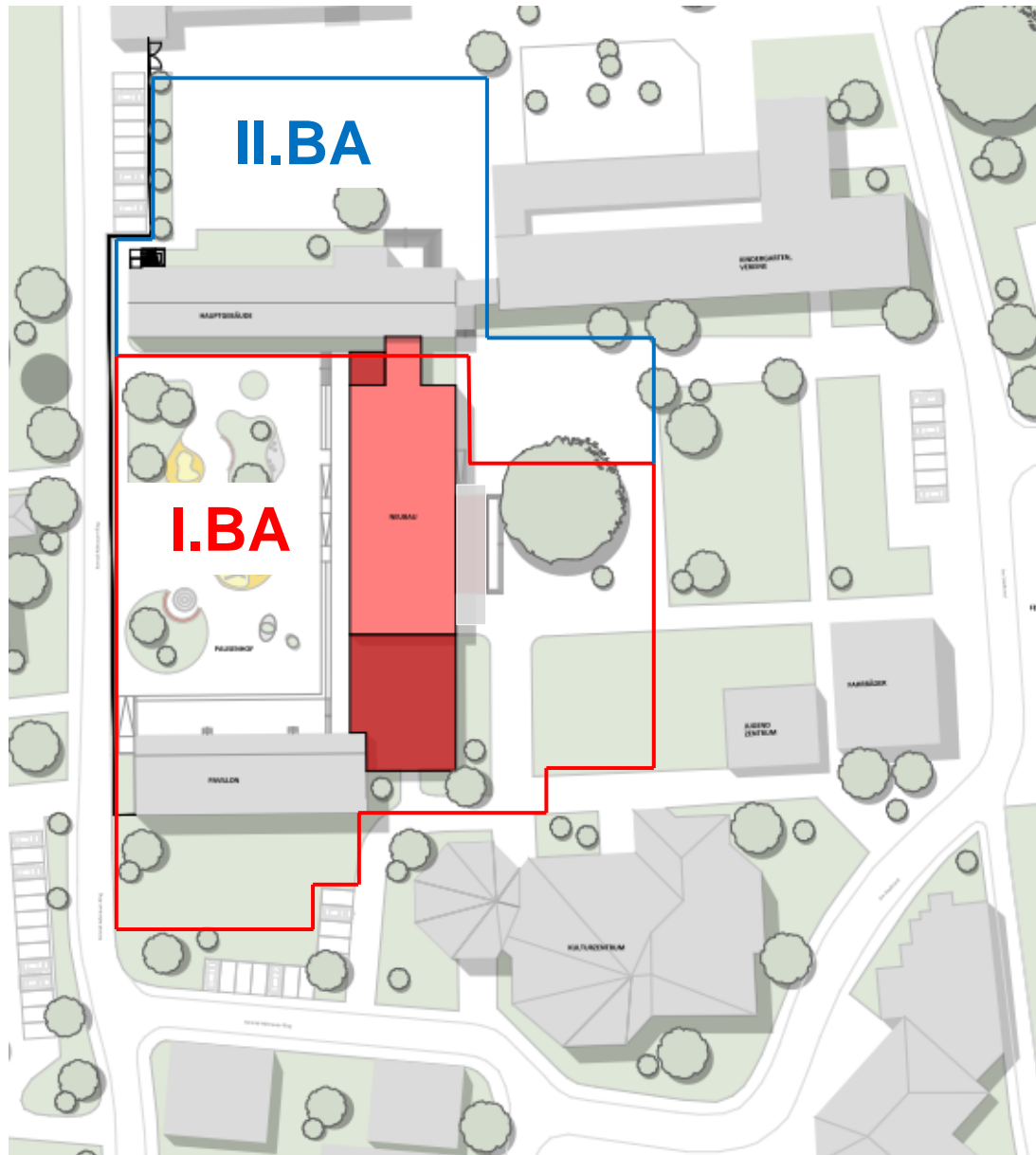

LAGEPLAN



GRUNDRISS UNTERGESCHOSS

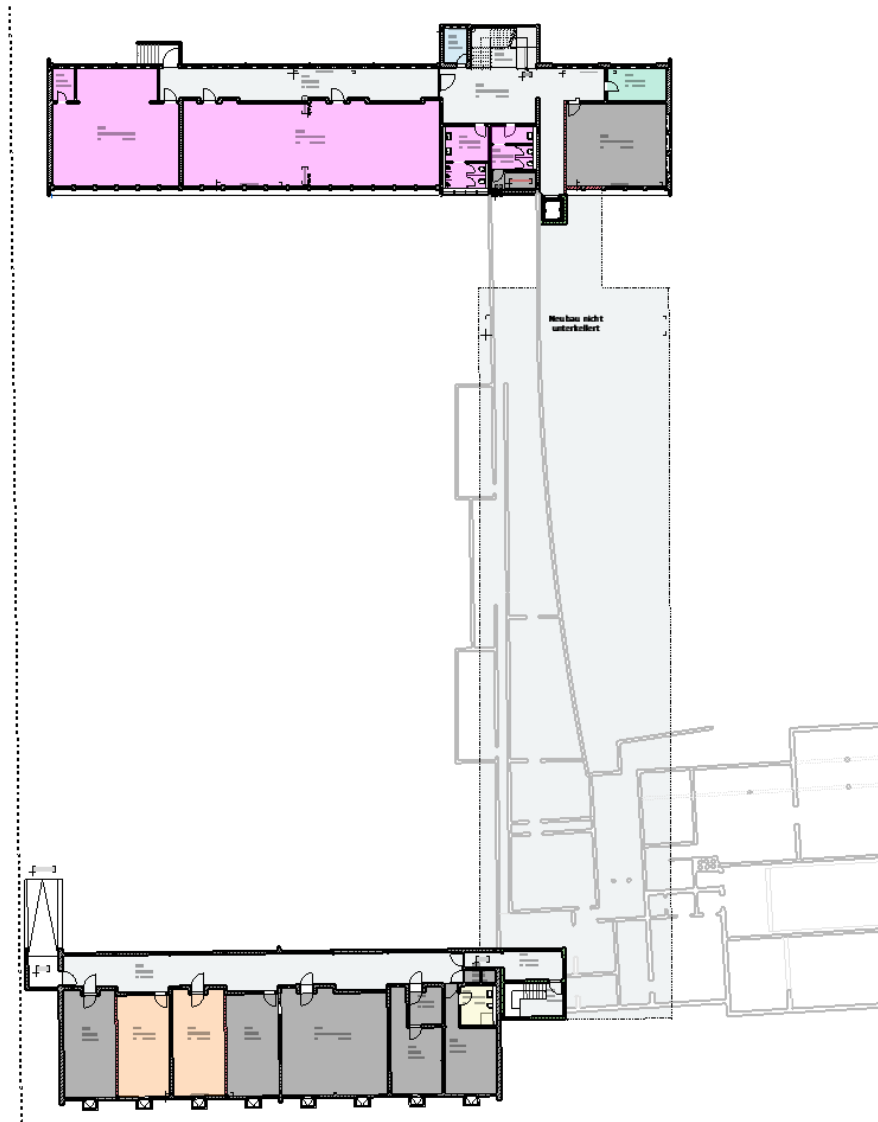

GRUNDRISS ERDGESCHOSS + 1.OBERGESCHOSS

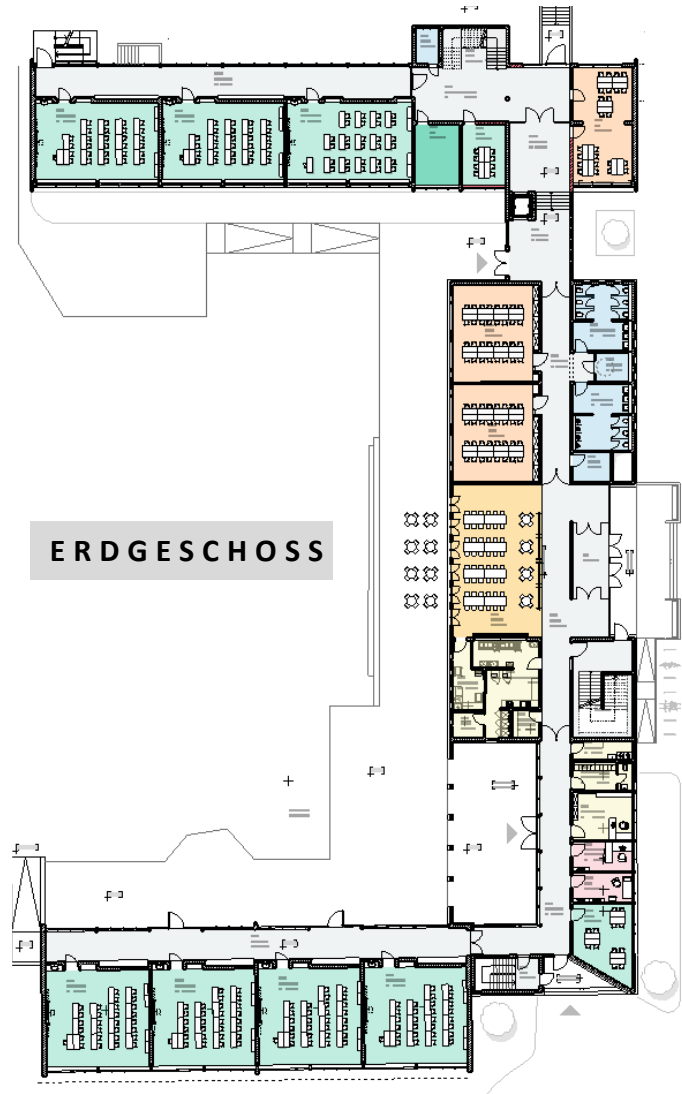

ERDGESCHOSS

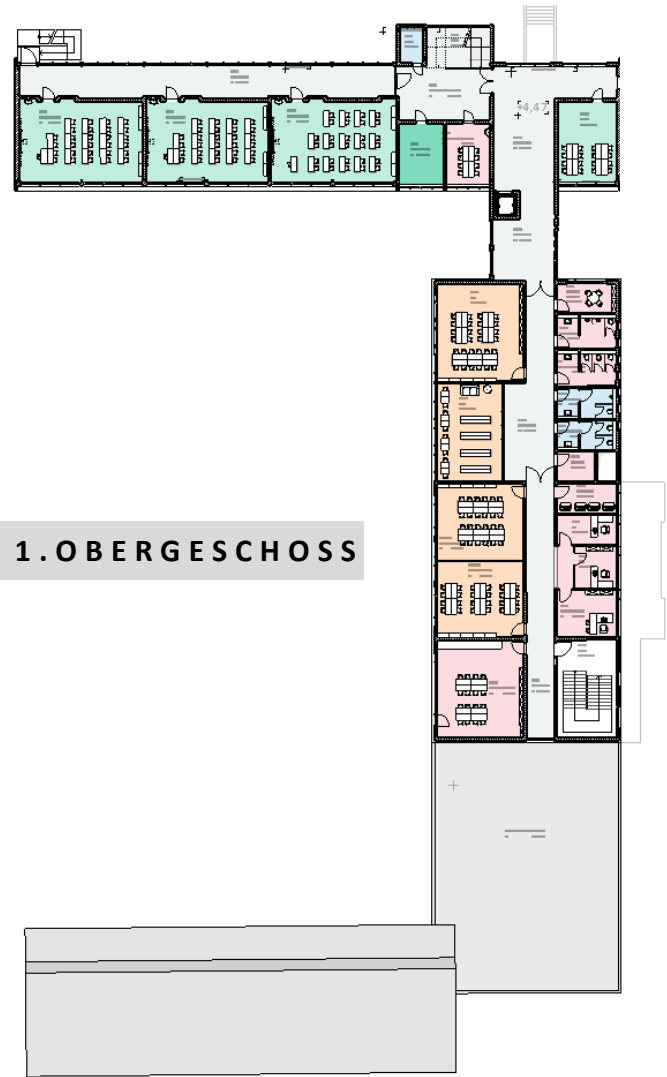

1.OBERGESCHOSS

GRUNDRISS 1.OBERGESCHOSS NEUBAU

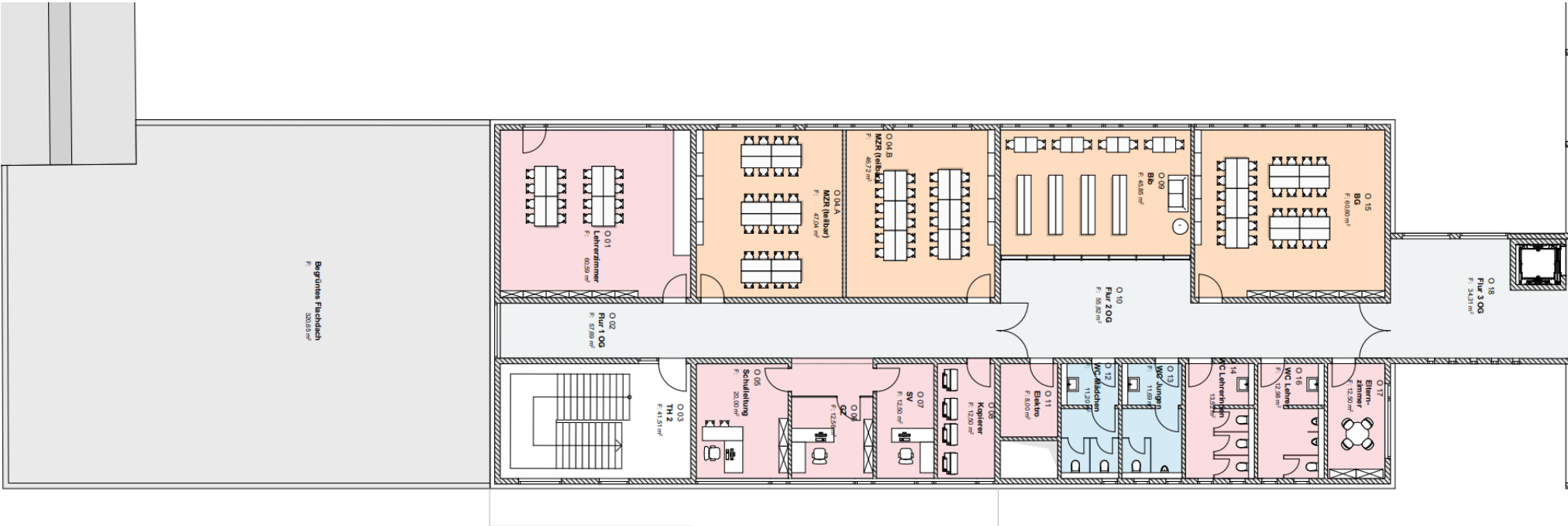

AUSSENANLAGEN



ANSICHT HAUPTINGANG





ANSICHT PAUSENHOF



KLASSENZIMMER



MENSA



KOSTENBERECHNUNG GESAMTMASSNAHME

Zusammenfassung Kostenberechnung Stand November 2022

		1.	2.	3.	4.	5.	Gesamt
KG	Bezeichnung	Interims- maßnahmen	Abbruch- arbeiten	Neubau	Sanierung Pavillon	Sanierung Hauptgebäude	
KG 200	Herrichten und Erschließen	39.865,00 €	723.935,10 €	0,00 €	0,00 €	0,00 €	763.800,10 €
KG 300	Bauwerk	777.261,59 €	0,00 €	3.342.733,60 €	423.010,49 €	2.516.715,07 €	7.059.720,75 €
KG 400	Technischer Ausbau	178.010,44 €	0,00 €	1.676.219,60 €	612.777,67 €	1.154.372,05 €	3.621.379,76 €
KG 500	Aussenanlage	0,00 €	0,00 €	813.960,00 €	176.596,00 €	322.252,00 €	1.312.808,00 €
KG 600	Ausstattung	0,00 €	0,00 €	133.839,53 €	0,00 €	0,00 €	133.839,53 €
KG 700	Baunebenkosten	149.270,55 €	108.590,27 €	1.432.020,66 €	303.096,04 €	1.198.001,74 €	3.190.979,25 €
Gesamtkosten inkl. MwSt.		1.144.407,58 €	832.525,37 €	7.398.773,39 €	1.515.480,20 €	5.191.340,86 €	16.082.527,40 €
Gesamtkosten inkl. MwSt.							16.082.527,40 €

Bemerkungen:

ohne Umzugskosten

BEANTRAGTE FÖRDERGELDER

Schulbauförderung für Neubau und Generalsanierung Altbau und Pavillon

Landesschulbauprogramm Landesmittel:	voraussichtlich 2.060.000,00 €
Landesschulbauprogramm Kreismittel:	voraussichtlich 345.445,00 €
KfW-Fördermittel Altbau:	voraussichtlich 1.207.200,00 €
<u>Gesamtförderung :</u>	voraussichtlich 3.612.645,00 €

Übersicht Kostenstand Oktober 2024

Kostenberechnung Stand 28.11.2022	Aktuelle Vergabesumme einschl. Nachträge	Aktuelle Kostenprognose	Mehrkosten
16.082.527,40 €	12.463.534,46 €	16.352.737,33 €	270.210,70 €
100,00%	77,50%	101,68%	1,68%

Aktueller Vergabestand: 77,50 % der Gesamtleistungen sind bereits vergeben.

BILDER BAUSTELLE



Ansicht Haupteingang

BILDER BAUSTELLE



Ansicht Rückseite

Zeitplan / Weitere Schritte

Fertigstellung Neubau + Sanierung Pavillon + Pausenhof I.BA:	August 2025
Beginn Sanierung Altbau (II.BA):	September 2025
Fertigstellung Sanierung Altbau (II.BA):	August 2026
Rückbau Schulcontaineranlage auf Sporthof:	Herbst 2026
Gesamtfertigstellung Außenanlage Sporthof:	Frühjahr 2027